



MUNICIPIO DE SALVADOR ALVARADO

NOTAS A LOS ESTADOS FINANCIEROS AL 31 DE DICIEMBRE DE 2024

a) NOTAS DE GESTIÓN ADMINISTRATIVA

IC-NEF-06-2412

Introducción:

Los Estados Financieros de los entes públicos, proveen de información financiera a los principales usuarios de la misma, al Congreso y a los ciudadanos.

El objetivo del presente documento es la revelación del contexto y de los aspectos económicos financieros más relevantes que influyeron en las decisiones del período, y que deberán ser considerados en la elaboración de los estados financieros para la mayor comprensión de los mismos y sus particularidades.

De esta manera, se informa y explica la respuesta del gobierno a las condiciones relacionadas con la información financiera de cada período de gestión; además, de exponer aquellas políticas que podrían afectar la toma de decisiones en períodos posteriores.

1. Autorización e Historia:

a) Fecha de creación del ente.

Salvador Alvarado es uno de los 18 municipios del estado mexicano de Sinaloa, localizado en la zona centro-norte del estado, es uno de los más poblados de Sinaloa, su cabecera es la ciudad de Guamúchil. Recibe su nombre en homenaje al general Salvador Alvarado, estadista y sinaloense ilustre, que combatió en la Revolución mexicana.

El municipio fue creado por el decreto número 280 del Congreso de Sinaloa del 22 de febrero de 1962, hasta ese momento era parte del municipio de Mocorito, la cabecera del nuevo municipio fue desde un inicio la villa de Guamúchil, elevada a categoría de ciudad en 1968, inició sus funciones administrativas el 01 de enero de 1963.

b) Principales cambios en su estructura.

Conforme el paso de los años en este municipio ha aumentado el número de habitantes, por lo que se ha visto en la necesidad de incrementar tanto el número de departamentos como el número de personal laborando en este H. Ayuntamiento para así poder satisfacer todas las necesidades de la Población, así como para dar cumplimiento con todas las leyes que nos rigen y requieren de la oportuna publicación de información para la población.

2. Panorama Económico y Financiero:

Este Municipio inicia 2024 con un presupuesto de ingresos de **384 millones 680 mil pesos**, en este presupuesto, uno de los ingresos principales son el Impuesto Predial, Impuesto Sobre la Adquisición de Inmuebles, así como las participaciones federales.

3. Organización y Objeto Social:

a) Objeto social.

Administración Pública Municipal

b) Principal actividad.

Prestar Servicios Públicos a la población de conformidad al artículo 115 de la Constitución Política de los Estados Unidos Mexicanos.

- Agua potable, drenaje, alcantarillado, tratamiento y disposición de sus aguas residuales
- Alumbrado público
- Limpia, recolección, traslado, tratamiento y disposición final de residuos
- Mercados
- Panteones
- Rastro
- Calles, parques y jardines y su equipamiento
- Seguridad pública
- Tránsito y Vialidad
- Transporte Público Urbano y Suburbano en ruta fija
- Estacionamientos públicos
- Educación
- Bibliotecas públicas y Casas de la Cultura
- Asistencia y salud pública
- Protección civil
- Desarrollo urbano y rural

c) Ejercicio fiscal.

2024 (Enero a Diciembre)

d) Régimen jurídico.

Institución de orden público, base de la división territorial y de la organización política y administrativa del Estado de Sinaloa, con personalidad jurídica y patrimonio propio, autónomo en su Gobierno Interior y con libre administración de su Hacienda, de acuerdo al artículo 115 Fracción II de la Constitución Política de los Estados Unidos Mexicanos, 110,111,125 Fracciones I y II de la Constitución Política para el Estado de Sinaloa y 18,20 Fracción II de la Ley Orgánica Municipal para el Estado de Sinaloa.

Que con fundamento en lo previsto en los Artículos 115 Fracción II, de la Constitución Política de los Estados Unidos Mexicanos, 110, 111, 125 Fracciones I y II de la Constitución Política del Estado de Sinaloa y los Artículos 18, 20 Fracción II de la Ley Orgánica Municipal del Estado de Sinaloa, y Persona Moral sin fines de lucro.

e) Consideraciones fiscales del ente:

IMPUESTO SOBRE LA RENTA

- Los artículos 94 al 99 de la Ley del ISR, y 142 al 161, 174 y 175 del Reglamento de la Ley del ISR.
- Retenedor por los pagos por asimilados a salarios de conformidad con el artículo, 110 y 113 de Ley del Impuesto Sobre la Renta.
- Retenedor por los pagos por servicios personales independientes de conformidad con el artículo 102, 120 de la Ley del Impuesto Sobre la Renta.
- Retenedor por los pagos por Arrendamiento de Inmuebles de conformidad con el artículo 102, 141 y 143 de la Ley del Impuesto Sobre la Renta.

IMPUESTO AL VALOR AGREGADO

- Es un ente sin obligación al IVA.

IMPUESTO LOCAL SOBRE NOMINAS

- Contribuyente por los pagos efectuados por servicios personales subordinados conforme al Título Primero, Capítulo III art. 18 de la Ley de Hacienda del Estado de Sinaloa.

f) Estructura organizacional básica.

Estructura Presupuestal:

1	GOBERNACION
11000	REGIDORES
12000	PRESIDENCIA
12010	COMUNICACIÓN SOCIAL
12020	UNIDAD DE TRANSPARENCIA
12500	SINDICO PROCURADOR
12501	CONTRALORIA
13000	SECRETARIA
13010	UNIDAD DE PROTECCION CIVIL
13020	TRIBUNAL DE BARANDILLA
13115	COORDINACION DE SINDICATURAS
14000	OFICIALIA MAYOR
14010	DEPARTAMENTO DE RECURSOS HUMANOS
14020	COORDINACION DE INFORMATICA
14000	DIR. DE PROMOCION ECONOMICA
15120	CULTURA
15130	DIR. DE ACCION SOCIAL
15150	DEPTO. DE SALUD COMUNITARIA
16000	FINANCIAMIENTO A PARTIDOS POLITICOS
2	HACIENDA
21000	TESORERIA
21100	DIR. DE INGRESOS
21210	SUB-DIR. DE EGRESOS
21211	SUB-DIR. DE ADQUISICIONES
21230	DIR. DE CONTABILIDAD
21300	COORD. DE DESARROLLO SOCIAL
3	SEGURIDAD PUBLICA
31000	DIR. DE SEGURIDAD PUBLICA
31120	DEPTO. DE PROGRAMAS PREVENTIVOS
31200	COORD. MPAL DE TRANSITO
31220	CENTRAL PERSONAL DE SERVICIOS
4	OBRAS Y SERVICIOS PUBLICOS
41000	DIR. GRAL. DE OBRAS PUBLICAS
41200	SUB-DIR. DE OBRAS PUBLICAS
41210	DEPTO. DE ECOLOGIA
41230	DEPTO. DE INTENDENCIA
41240	DEPTO. DE CONSERVACION Y MANTENIMIENTO
41241	DEPTO. DE EQUIPO Y MAQUINARIA
41310	DEPTO. DE MERCADOS
41311	DEPTO. DE RASTROS
41320	DEPTO. DE PARQUES Y JARDINES
41330	DEPTO. DE TALLER MUNICIPAL
41351	DEPTO. DE ALUMBRADO PUBLICO
41352	DEPTO. DE BARREDORAS Y SERVICIOS
41355	DEPTO. DE RECOLECCION
5	GASTOS ADMINISTRATIVOS
7	ADQUISICIONES
8	CONSTRUCCIONES
80909	APLICACIÓN IMPUESTO PREDIAL RUSTICO
80910	OBRA PUBLICA DIRECTA
80917	PROGRAMA HABITAT

80919 FORTASEG COOPARTICIPACION
 80920 PROGRAMAS RESCATE DE ESPACIOS PUBLICOS
 9 FONDOS FEDERALES
 90911 FONDO DE INFRAESTRUCTURA SOCIAL MPAL.
 90912 FONDO DE FORTALECIMIENTO MPAL.
 10 TRANSFERENCIAS,ASIGNACIONES,SUBSIDIOS Y OTRAS AYUDAS

Estructura Administrativa:

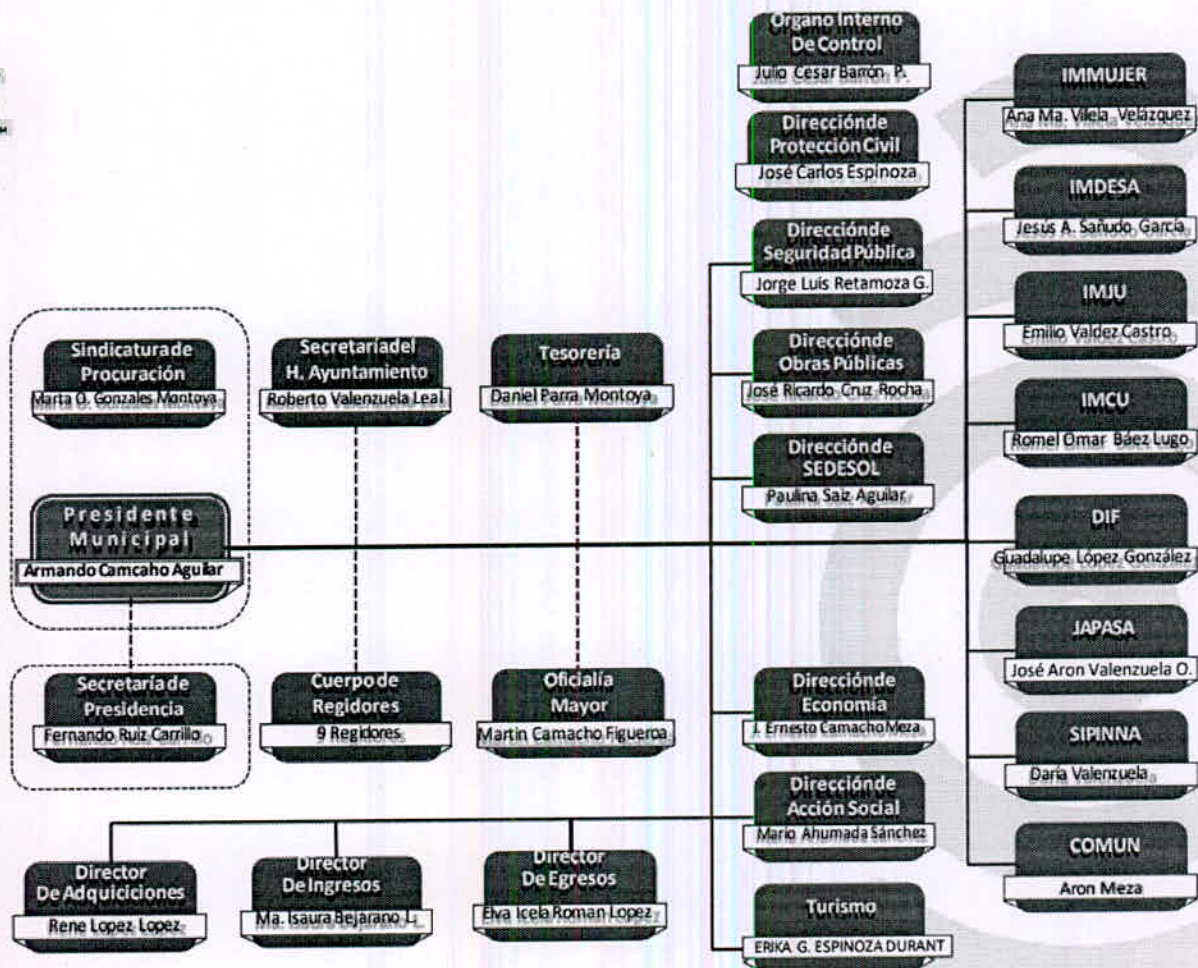

g) Fideicomisos, mandatos y análogos de los cuales es fideicomitente o fiduciario.

No se cuenta con fideicomisos, mandatos o análogos.

4. Bases de Preparación de los Estados Financieros:

a) Si se ha observado la normatividad emitida por el CONAC y las disposiciones legales aplicables.

- Se ha observado toda la normatividad emitida por el CONAC
- La Ley de Ingresos para el Municipio de 2024
- La Ley de Hacienda para los Municipios del Estado de Sinaloa
- Ley de Fiscalización del Estado de Sinaloa
- Otras Disposiciones aplicables a todos los Municipios de Sinaloa

b) La normatividad aplicada para el reconocimiento, valuación y revelación de los diferentes rubros de la información financiera, así como las bases de medición utilizadas para la elaboración de los estados financieros; por ejemplo: costo histórico, valor de realización, valor razonable, valor de recuperación o cualquier otro método empleado y los criterios de aplicación de los mismos.

El total de las operaciones están reconocidas a su Costo Histórico

c) Postulados básicos de Contabilidad Gubernamental (PBCG)

Los Emitidos por el CONAC:

1. Sustancia Económica
2. Entes Públicos
3. Existencia Permanente
4. Revelación Suficiente
5. Importancia Relativa
6. Registro e Integración Presupuestaria
7. Consolidación de la Información Financiera
8. Devengo Contable
9. Valuación
10. Dualidad Económica
11. Consistencia

d) Normatividad supletoria.

Las permitidas por la Normatividad del CONAC:

- Aplicación personalizada del Cuarto Nivel de COG
- Aplicación personalidad del Tercer y Cuarto Nivel del CRI
- Aplicación Personalizada a partir del Quinto Nivel permitido del Plan de Cuentas

e) Para las entidades que por primera vez estén implementando la base devengado de acuerdo a la Ley de Contabilidad, deberán:

Se inició la base devengado a partir del ejercicio 2012.

5. Políticas de Contabilidad Significativas:

a) Actualización:

A lo largo de la Historia de este Ente, no se ha utilizado ningún Método para la Actualización del Valor de los Activos, Pasivos y Hacienda Pública y/o Patrimonio.

b) Informar sobre la realización de operaciones en el extranjero y de sus efectos en la información financiera gubernamental:

Durante 2024, no se han realizado operaciones en Moneda Extranjera, y en todo caso si se realizara alguna, invariablemente el registro se realizará en su equivalente en Moneda Nacional al tipo de cambio del día de la operación.

c) Método de valuación de la inversión en acciones de Compañías subsidiarias no consolidadas y asociadas:

No se tienen acciones de algún otro Ente

d) Sistema y método de valuación de inventarios y costo de lo vendido:

No existen productos para procesos en inventarios, ya que la adquisición de los bienes es para consumo inmediato llevando directamente el costo al gasto.

e) Beneficios a empleados:

No se tienen reservas para beneficios futuros de los empleados, más que las contempladas anualmente en el presupuesto de egresos del ejercicio presente.

f) Provisiones:

No se cuenta con Provisiones.

g) Reservas:

No se cuenta con Reservas.

h) Cambios en políticas contables y corrección de errores junto con la revelación de los efectos que se tendrá en la información financiera del ente público, ya sea retrospectivos o prospectivos:

No se presentaron durante este periodo.

i) Reclasificaciones:

No se presentaron durante este periodo.

j) Depuración y cancelación de saldos:

No existen movimientos importantes

6. Posición en Moneda Extranjera y Protección por Riesgo Cambiario:

a) Activos en moneda extranjera:

No se tienen Activos en moneda extranjera

b) Pasivos en moneda extranjera:

No se tienen Pasivos en moneda extranjera

c) Posición en moneda extranjera:

No se tienen operaciones en moneda extranjera

d) Tipo de cambio:

No se tienen operaciones en moneda extranjera

e) Equivalente en moneda nacional:

No se tienen operaciones en moneda extranjera

7. Reporte Analítico del Activo:

a) Vida útil o porcentajes de depreciación, deterioro o amortización utilizados en los diferentes tipos de activos:

"Vida Útil Estimada y Porcentajes de Depreciación"

Cuenta	Concepto	Años de vida útil	% de depreciación anual
1.2.3	BIENES INMUEBLES, INFRAESTRUCTURA Y CONSTRUCCIONES EN PROCESO		
1.2.3.2	Viviendas	50	2
1.2.3.3	Edificios No Habitacionales	30	3.3
1.2.3.4	Infraestructura	25	4
1.2.3.9	Otros Bienes Inmuebles	20	5
1.2.4	BIENES MUEBLES		
1.2.4.1	Mobiliario y Equipo de Administración		
1.2.4.1.1	Muebles de Oficina y Estantería	10	10
1.2.4.1.2	Muebles, Excepto De Oficina Y Estantería	10	10
1.2.4.1.3	Equipo de Cómputo y de Tecnologías de la Información	3	33.3
1.2.4.1.9	Otros Mobiliarios y Equipos de Administración	10	10
1.2.4.2	Mobiliario y Equipo Educativo y Recreativo		
1.2.4.2.1	Equipos y Aparatos Audiovisuales	3	33.3
1.2.4.2.2	Aparatos Deportivos	5	20
1.2.4.2.3	Cámaras Fotográficas y de Video	3	33.3
1.2.4.2.9	Otro Mobiliario y Equipo Educativo y Recreativo	5	20

Cuenta	Concepto	Años de vida útil	% de depreciación anual
1.2.4.3	Equipo e Instrumental Médico y de Laboratorio		
1.2.4.3.1	Equipo Médico y de Laboratorio	5	20
1.2.4.3.2	Instrumental Médico y de Laboratorio	5	20
1.2.4.4	Equipo de Transporte		
1.2.4.4.1	Automóviles y Equipo Terrestre	5	20
1.2.4.4.2	Carrocerías y Remolques	5	20
1.2.4.4.3	Equipo Aeroespacial	5	20
1.2.4.4.4	Equipo Ferroviario	5	20
1.2.4.4.5	Embarcaciones	5	20
1.2.4.4.9	Otros Equipos de Transporte	5	20
1.2.4.5	Equipo de Defensa y Seguridad¹	*	*
1.2.4.6	Maquinaria, Otros Equipos y Herramientas		
1.2.4.6.1	Maquinaria y Equipo Agropecuario	10	10
1.2.4.6.2	Maquinaria y Equipo Industrial	10	10
1.2.4.6.3	Maquinaria y Equipo de Construcción	10	10
1.2.4.6.4	Sistemas de Aire Acondicionado, Calefacción y de Refrigeración Industrial y Comercial	10	10
1.2.4.6.5	Equipo de Comunicación y Telecomunicación	10	10
1.2.4.6.6	Equipos de Generación Eléctrica, Aparatos y Accesorios Eléctricos	10	10
1.2.4.6.7	Herramientas y Máquinas-Herramienta	10	10
1.2.4.6.9	Otros Equipos	10	10

b) Cambios en el porcentaje de depreciación o valor residual de los activos:

A partir del año 2012 en apego al artículo SEPTIMO de las Reglas Específica del registro y Valoración del Patrimonio, se inicia el reconocimiento de la misma.

c) Importe de los gastos capitalizados en el ejercicio, tanto financieros como de investigación y desarrollo:

No se tienen este tipo de gastos

d) Riesgos por tipo de cambio o tipo de interés de las inversiones financieras:

No se tienen inversiones financieras en moneda extranjera

e) Valor en el ejercicio de los bienes construidos por la entidad:

Los bienes construidos durante 2024 se reconocen dentro del ACTIVO a su costo histórico, de conformidad con el artículo 29 de la Ley General de Contabilidad Gubernamental.

f) Otras circunstancias de carácter significativo que afecten el activo, tales como bienes en garantía, señalados en embargos, litigios, títulos de inversiones entregados en garantías, baja significativa del valor de inversiones financieras, etc.:

No se tienen situaciones importantes que afecten los activos del Ente

g) Desmantelamiento de Activos, procedimientos, implicaciones, efectos contables:

No se tienen desmantelamiento de Activos, sólo se cuenta con Bajas de Activos ya que se encuentran en condiciones obsoletas e inoperables y es muy alto el costo de su reparación.

h) Administración de activos; planeación con el objetivo de que el ente los utilice de manera más efectiva:

Se utilizan los activos con la operación y mantenimiento óptimo.

Adicionalmente, se deben incluir las explicaciones de las principales variaciones en el activo, en cuadros comparativos como sigue:

a) Inversiones en valores:

No se tienen inversiones en valores.

b) Patrimonio de Organismos descentralizados de Control Presupuestario Indirecto:

No se tiene Patrimonio en Organismos descentralizados de Control Presupuestario Indirecto

c) Inversiones en empresas de participación mayoritaria:

No se tiene inversión en este tipo de empresas.

d) Inversiones en empresas de participación minoritaria:

No se tiene inversión en este tipo de empresas.

e) Patrimonio de organismos descentralizados de control presupuestario directo, según corresponda:

No se tiene Patrimonio en Organismos descentralizados de Control Presupuestario directo.

8. Fideicomisos, Mandatos y Análogos:

a) Por ramo administrativo que los reporta:

No se cuenta con Fideicomisos, Mandatos y Análogos

b) Enlistar los de mayor monto de disponibilidad, relacionando aquéllos que conforman el 80% de las disponibilidades:

No se cuenta con Fideicomisos, Mandatos y Análogos

9. Reporte de la Recaudación:

a) Análisis del comportamiento de la recaudación correspondiente al ente público o cualquier tipo de ingreso, de forma separada los ingresos locales de los federales:

Se presenta por separado en el Estado Analítico de Ingresos por Fuente de Financiamiento.

b) Proyección de la recaudación e ingresos en el mediano plazo:

Se estima que la recaudación solamente crecerá por los porcentajes permitidos por Ley aprobados por el congreso del estado de año a año.

10. Información sobre la Deuda y el Reporte Analítico de la Deuda:

a) Utilizar al menos los siguientes indicadores: deuda respecto al PIB y deuda respecto a la recaudación tomando, como mínimo, un período igual o menor a 5 años.

Se cuenta con una deuda con Banobras el cual es un Crédito a Largo Plazo contratado por un monto de \$41, 507,135.00, el cual cuenta con un saldo de \$ 10, 207,984.06

b) Información de manera agrupada por tipo de valor gubernamental o instrumento financiero en la que se considere intereses, comisiones, tasa, perfil de vencimiento y otros gastos de la deuda.

Se cuenta con una deuda con Banobras por un monto contratado el 15/05/2007 por \$41,507,135.00, con una tasa de interes de TIEE+1.19, con un plazo pactado a 240 meses con fecha de vencimiento del 28/04/2027.

11. Calificaciones otorgadas:

Fitch Ratings - Mexico City - 21 Feb 2024: Fitch Ratings bajó a 'A-(mex)vra' desde 'A(mex)vra' la calificación del crédito Banobras 07 contratado por el municipio de Salvador Alvarado, Sinaloa cuyo saldo al 31 de diciembre de 2023 es de MXN14.4 millones.

12. Proceso de Mejora:

Se informará de:

a) Principales Políticas de control interno:

Apego al presupuesto con racionalidad y transparencia

b) Medidas de desempeño financiero, metas y alcance:

Racionar el uso de los recursos, sobre todo en el primer semestre del año para alcanzar el cumplimiento de las funciones para el ejercicio completo.

13. Información por Segmentos:

Toda la información del Ente, está procesada y se encuentra disponible por Unidad Responsable de realizar las funciones propias.

14. Eventos Posteriores al Cierre:

El ente público no tiene hechos ocurridos en el período posterior al que informa, que proporcionen mayor evidencia sobre eventos que le afectan económicamente y que no se conocían a la fecha de cierre.

15. Partes Relacionadas:

No existen partes relacionadas que pudieran ejercer influencia significativa sobre la toma de decisiones financieras y operativas.

16. Responsabilidad Sobre la Presentación Razonable de la Información Contable:

La información Contable ha sido firmada en cada página e incluye al final la leyenda: "Bajo protesta de decir verdad declaramos que los Estados Financieros y sus notas, son razonablemente correctos y son responsabilidad del emisor".

b) NOTAS DE DESGLOSE (Cifras en Pesos)

I) NOTAS AL ESTADO DE ACTIVIDADES

Ingresos y Otros Beneficios

Cuenta	Descripción	Saldo
4112	Impuestos Sobre el Patrimonio	35,774,770.22
4113	Impuestos Sobre la Producción, el Consumo y las Transacciones	5,095,127.14
4117	Accesorios de Impuestos	3,666,760.25
4119	Otros Impuestos	11,340,692.88
4141	Derechos por el Uso, Goce, Aprovechamiento o Explotación de Bienes de Dominio Público	9,669,111.30
4143	Derechos por Prestación de Servicios	6,749,229.14
4144	Accesorias de Derechos	17,583,965.71

4151	Productos Derivados del Uso y Aprovechamiento de Bienes no Sujetos a Régimen de Dominio Público	2,464,494.98
4162	Multas	397,440.92
4164	Reintegros	358,166.13
4168	Accesorios de Aprovechamientos	950,642.52
4169	Otros Aprovechamientos	5,830,170.03
4211	Participaciones	218,313,282.77
4212	Aportaciones	97,641,827.56
4213	Convenios	11,881,848.00

Gastos y Otras Pérdidas

Cuenta	Descripción	Saldo
5111	Remuneraciones al Personal de Carácter Permanente	79,334,997.51
5112	Remuneraciones al Personal de Carácter Transitorio	7,831,007.89
5113	Remuneraciones Adicionales y Especiales	25,305,528.12
5114	Seguridad Social	20,492,234.37
5115	Otras Prestaciones Sociales y Económicas	46,761,577.83
5121	Materiales de Administración, Emisión de Documentos y Artículos Oficiales	3,574,874.94
5122	Alimentos y Utensilios	1,660,483.60
5124	Materiales y Artículos de Construcción y de Reparación	8,734,544.01
5125	Productos Químicos, Farmacéuticos y de Laboratorio	12,370.67
5126	Combustibles, Lubricantes y Aditivos	30,087,046.40
5127	Vestuario, Blancos, Prendas de Protección y Artículos Deportivos	1,636,444.81
5129	Herramientas, Refacciones y Accesorios Menores	12,399,814.35
5131	Servicios Básicos	25,100,238.58
5132	Servicios de Arrendamiento	2,123,618.14
5133	Servicios Profesionales, Científicos y Técnicos y Otros Servicios	2,884,766.13
5134	Servicios Financieros, Bancarios y Comerciales	10,418,632.39
5135	Servicios de Instalación, Reparación, Mantenimiento y Conservación	4,880,053.83
5136	Servicios de Comunicación Social y Publicidad	2,228,709.24
5137	Servicios de Traslado y Viáticos	126,146.93
5138	Servicios Oficiales	6,254,553.57
5139	Otros Servicios Generales	4,674,123.00
5212	Transferencias Internas al Sector Público	20,361,390.40
5231	Subsidios	355,082.00
5241	Ayudas Sociales a Personas	1,172,377.56
5242	Becas	132,000.00
5243	Ayudas Sociales a Instituciones	5,693,633.52
5251	Pensiones	19,109,767.51
5252	Jubilaciones	52,471,596.75
5331	Convenios de Reasignación	8,187,948.07
5411	Intereses de la Deuda Pública Interna	1,583,333.16
5515	Depreciación de Bienes Muebles	2,660,307.22
5518	Disminución de Bienes por pérdida, obsolescencia y deterioro	809,144.74

II) NOTAS AL ESTADO DE SITUACIÓN FINANCIERA

Activo

EFFECTIVO Y EQUIVALENTES

Cuenta	Descripción	Saldo
1111	Efectivo	10,000.00
1112	Bancos/Tesorería	10,331,026.36
1113	Bancos/Dependencias y Otros	0.00
1114	Inversiones Temporales (Hasta 3 meses)	202.48
1114	BANORTE, S.A.	0.00
1114	FIDEICOMISO	202.48
1114	GOBIERNO DEL ESTADO	0.00
1115	Fondos con Afectación Específica	0.00
1115	BANCO DEL BAJO	0.00
1116	Depósitos de Fondos de Terceros en Garantía y/o Administración	0.00
1116	EN GARANTIA D/PAGO D/CONTRIB.	0.00
1116	COMITES Y PATRONATOS	0.00
1116	GOBIERNO DEL ESTADO	0.00
1116	CONTRIBUYENTES DE IMPUESTOS	0.00
1119	Otros Efectivos y Equivalentes	61,721.25
1121	Inversiones Financieras de Corto Plazo	0.00

CUENTAS POR COBRAR DE CONTRIBUCIONES

Cuenta	Descripción	Saldo
1122	Cuentas por Cobrar a Corto Plazo	0.00
1124	Ingresos por Recuperar a Corto Plazo	0.00

DERECHOS A RECIBIR EFECTIVO Y EQUIVALENTES, Y BIENES O SERVICIOS

Cuenta	Descripción	Saldo
1123	DEUDORES DIVERSOS POR COBRAR A CORTO PLAZO	80,169.91
1125	Deudores por Anticipos de la Tesorería a Corto Plazo	0.00
1126	Préstamos Otorgados a Corto Plazo	0.00
1129	Otros Derechos a Recibir Efectivo o Equivalentes a Corto Plazo	0.00
1131	Anticipo a Proveedores por Adquisición de Bienes y Prestación de Servicios a Corto Plazo	0.00
1132	Anticipo a Proveedores por Adquisición de Bienes Inmuebles y Muebles a Corto Plazo	0.00
1133	Anticipo a Proveedores por Adquisición de Bienes Intangibles a Corto Plazo	0.00
1134	Anticipo a Contratistas por Obras Públicas a Corto Plazo	465,761.05
1139	Otros Derechos a Recibir Bienes o Servicios a Corto Plazo	199,168.00

INVENTARIOS

Cuenta	Descripción	Saldo
1141	Inventario de Mercancías para Venta	0.00
1142	Inventario de Mercancías Terminadas	0.00
1143	Inventario de Mercancías en Proceso de Elaboración	0.00
1144	Inventario de Materias Primas, Materiales y Suministros para Producción	0.00
1145	Bienes en Tránsito	0.00

ALMACENES

Cuenta	Descripción	Saldo
1151	Almacén de Materiales y Suministros de Consumo	4,714,354.05

La valuación de los materiales de Almacén se calcula con el método de promedio ponderado, ya que es necesario mantener actualizados los valores de almacén y que no pierdan valor con motivo de Inflación Los cambios en el método de valuación impactarían en la información financiera al modificarse el valor de las entradas y salidas con diferentes costos y mezcla de antigüedad de éstas

FIDEICOMISOS, MANDATOS Y CONTRATOS ANÁLOGOS

Cuenta	Descripción	Saldo
1213	Fideicomisos, Mandatos y Contratos Análogos	0.00

PARTICIPACIONES Y APORTACIONES DE CAPITAL, INVERSIONES A LARGO PLAZO Y TÍTULOS Y VALORES A LARGO PLAZO

Cuenta	Descripción	Saldo
1211	Inversiones a Largo Plazo	0.00
1212	Títulos y Valores a Largo Plazo	0.00
1214	Participaciones y Aportaciones de Capital	0.00

BIENES MUEBLES

RUBRO	NOMBRE	MONTO	NATURALEZA	DEPRECIACION		METODO DE DEPRECIACION	TASA DETERMINADA	CRITERIO
				DEL EJERCICIO	ACUMULADA			
12411	Muebles de Oficina y Estantería	1,131,377.39		99,953.79	614,674.48	ANUAL	10.99	CONAC
12412	Muebles, excepto de oficina y Estantería	12,850.10		838.92	5,357.29	ANUAL	17.89	CONAC
12413	Equipo de Cómputo y de Tecnologías de la Información	3,033,316.33		384,930.31	2,632,824.72	ANUAL	30.94	CONAC
12419	Otros Mobiliarios y Equipos de Administración	196,896.42		15,811.03	116,564.65	ANUAL	28.30	CONAC
12421	Equipos y Aparatos Audiovisuales	648,832.01		8,208.30	645,061.34	ANUAL	32.93	CONAC
12423	Cámaras Fotográficas y de Video	1,251,766.84		29,041.25	1,165,563.95	ANUAL	33.20	CONAC
12429	Otro Mobiliario y Equipo Educativo y Recreativo	141,266.52		3,729.58	139,356.33	ANUAL	21.38	CONAC
12431	Equipo Médico y de Laboratorio	22,799.96		1,519.88	1,519.88	ANUAL	20.00	CONAC
12432	Instrumental Médico y de Laboratorio	4,850.00		969.96	1,697.43	ANUAL	20.00	CONAC
12441	Vehículos y Equipo de Transporte	16,262,218.17		1,219,173.40	11,872,475.99	ANUAL	19.75	CONAC
12442	Carrocerías y Remolques	64,140.52		7,278.46	62,783.38	ANUAL	20.00	CONAC
12449	Otros Equipos de Transporte	151,518.20		8,370.72	137,968.73	ANUAL	17.92	CONAC
12463	Maquinaria y Equipo de Construcción	3,697,673.48		222,599.26	2,737,729.72	ANUAL	11.43	CONAC
12464	Sistemas de Aire Acondicionado, Calefacción y de Refrigeración Industrial y Comercial	1,471,700.61		140,441.21	920,172.98	ANUAL	11.38	CONAC
12465	Equipo de Comunicación y Telecomunicación	932,999.27		90,453.82	608,866.41	ANUAL	16.26	CONAC
12467	Herramientas y Máquinas-Herramienta	3,187,505.59		290,282.41	1,354,607.26	ANUAL	11.01	CONAC
12469	Otros Equipos	1,702,186.56		120,481.80	946,476.20	ANUAL	9.52	CONAC
12471	Bienes Artísticos, Culturales y Científicos	190,800.00		9,540.00	74,730.00	ANUAL	0.00	CONAC

BIENES INMUEBLES

RUBRO	NOMBRE	MONTO	NATURALEZA	DEPRECIACION		METODO DE DEPRECIACION	TASA DETERMINADA	CRITERIO
				DEL EJERCICIO	ACUMULADA			
12311	BIENES DE USO PRIVADO	345,000.00		0.00	0.00	ANUAL	0.00	CONAC
12312	BIENES DE USO PUBLICO	3,500,000.00		0.00	0.00	ANUAL	0.00	CONAC
12332	BIENES DE USO PUBLICO	410,000.00		0.00	0.00	ANUAL	0.00	CONAC

INTANGIBLES Y DIFERIDOS

RUBRO	NOMBRE	MONTO	NATURALEZA	DEPRECIACION		METODO DE DEPRECIACION	TASA DETERMINADA	CRITERIO
				DEL EJERCICIO	ACUMULADA			

12541	Licencias Informáticas e Intelectuales	24,914.44	3,657.90	15,726.40 ANUAL	51.52 CONAC
127	Activos Diferidos	0.00	0.00	0.00 ANUAL	0.00 CONCAC

BIENES EN COMODATO

Cuenta	Descripción	Saldo
1293	EQUIPO DE TRANSPORTE	124,789.99

ESTIMACIONES Y DETERIORS

Cuenta	Descripción	Saldo
1161	Estimaciones para Cuentas Incobrables por Derechos a Recibir Efectivo o Equivalentes	0.00
1281	Estimaciones por Pérdida de Cuentas Incobrables de Documentos por Cobrar a Largo Plazo	0.00
1282	Estimaciones por Pérdida de Cuentas Incobrables de Deudores Diversos por Cobrar a Largo Plazo	0.00
1283	Estimaciones por Pérdida de Cuentas Incobrables de Ingresos por Cobrar a Largo Plazo	0.00
1284	Estimaciones por Pérdida de Cuentas Incobrables de Préstamos Otorgados a Largo Plazo	0.00
1289	Estimaciones por Pérdida de Otras Cuentas Incobrables a Largo Plazo	0.00

OTROS ACTIVOS

Cuenta	Descripción	Saldo
1191	Valores en Garantía	0.00
1192	Bienes en Garantía (excluye depósitos de fondos)	0.00
1193	Bienes Derivados de Embargos, Decomisos, Aseguramientos y Dación en Pago	0.00
1221	Documentos por Cobrar a Largo Plazo	0.00
1222	Deudores Diversos a Largo Plazo	0.00
1223	Ingresos por Recuperar a Largo Plazo	0.00
1224	Préstamos Otorgados a Largo Plazo	0.00
1229	Otros Derechos a Recibir Efectivo o Equivalentes a Largo Plazo	0.00
1235	Construcciones en Proceso en Bienes de Dominio Público	573,717,061.45
1236	Construcciones en Proceso en Bienes Propios	19,977,563.50

Pasivo

CUENTAS Y DOCUMENTOS POR PAGAR

Cuenta	Descripción	Saldo
2111	Servicios Personales por Pagar a Corto Plazo	1,300,603.92
2112	Proveedores por Pagar a Corto Plazo	4,761,510.13
2113	Contratistas por Obras Públicas por Pagar a Corto Plazo	0.00
2114	Participaciones y Aportaciones por Pagar a Corto Plazo	0.00
2115	Transferencias Otorgadas por Pagar a Corto Plazo	772,311.87
2116	Intereses, Comisiones y Otros Gastos de la Deuda Pública por Pagar a Corto Plazo	0.00
2117	Retenciones y Contribuciones por Pagar a Corto Plazo	8,114,869.40
2118	Devoluciones de la Ley de Ingresos por Pagar a Corto Plazo	0.00
2119	Otras Cuentas por Pagar a Corto Plazo	571,286.02
2121	Documentos Comerciales por Pagar a Corto Plazo	0.00
2122	Documentos con Contratistas por Obras Públicas por Pagar a Corto Plazo	0.00
2211	Proveedores por Pagar a Largo Plazo	0.00
2212	Contratistas por Obras Públicas por Pagar a Largo Plazo	0.00
2221	Documentos Comerciales por Pagar a Largo Plazo	0.00
2222	Documentos con Contratistas por Obras Públicas por Pagar a Largo Plazo	0.00
2229	Otros Documentos por Pagar a Largo Plazo	0.00
2235	Arrendamiento Financiero por Pagar a Largo Plazo	0.00

FONDOS Y BIENES DE TERCEROS EN GARANTÍA Y/O ADMINISTRACIÓN

Cuenta	Descripción	Saldo
2161	Fondos en Garantía a Corto Plazo	0.00
2162	Fondos en Administración a Corto Plazo	0.00
2163	Fondos Contingentes a Corto Plazo	0.00
2164	Fondos de Fideicomisos, Mandatos y Contratos Análogos a Corto Plazo	0.00
2165	Otros Fondos de Terceros en Garantía y/o Administración a Corto Plazo	984,658.89
2166	Valores y Bienes en Garantía a Corto Plazo	0.00
2251	Fondos en Garantía a Largo Plazo	0.00
2252	Fondos en Administración a Largo Plazo	0.00
2253	Fondos Contingentes a Largo Plazo	0.00
2254	Fondos de Fideicomisos, Mandatos y Contratos Análogos a Largo Plazo	0.00
2255	Otros Fondos de Terceros en Garantía y/o Administración a Largo Plazo	0.00
2256	Valores y Bienes en Garantía a Largo Plazo	0.00

PASIVOS DIFERIDOS

Cuenta	Descripción	Saldo
2151	Ingresos Cobrados por Adelantado a Corto Plazo	0.00
2152	Intereses Cobrados por Adelantado a Corto Plazo	0.00
2159	Otros Pasivos Diferidos a Corto Plazo	0.00
2241	Créditos Diferidos a Largo Plazo	0.00
2242	Intereses Cobrados por Adelantado a Largo Plazo	0.00
2249	Otros Pasivos Diferidos a Largo Plazo	0.00

DEUDA PÚBLICA

Cuenta	Descripción	Saldo
2233	CTA. 6777 (REESTRUCTURACION)	10,207,984.06

PROVISIONES

Cuenta	Descripción	Saldo
2171	Provisión para Demandas y Juicios a Corto Plazo	0.00
2172	Provisión para Contingencias a Corto Plazo	0.00
2179	Otras Provisiones a Corto Plazo	0.00
2261	Provisión para Demandas y Juicios a Largo Plazo	0.00
2262	Provisión para Pensiones a Largo Plazo	0.00
2263	Provisión para Contingencias a Largo Plazo	0.00
2269	Otras Provisiones a Largo Plazo	0.00

OTROS PASIVOS

Cuenta	Descripción	Saldo
2191	Ingresos por Clasificar	973,341.62
2192	Recaudación por Participar	0.00
2199	Otros Pasivos Circulantes	0.00

III) NOTAS AL ESTADO DE VARIACIÓN EN LA HACIENDA PÚBLICA

MODIFICACIONES AL PATRIMONIO CONTRIBUIDO

TipoRubro	Concepto	Saldo
3120	Donaciones de Capital INCREMENTOS AL PATRIMONIO CONTRIBUIDO	1,061,500.00

MODIFICACIONES AL PATRIMONIO GENERADO

TipoRubro	Concepto	Saldo
3210	Resultados del Ejercicio (Ahorro/ Desahorro) DISMINUCIONES AL PATRIMONIO GENERADO	-20,793,295.29
3220	Resultados de Ejercicios Anteriores INCREMENTOS AL PATRIMONIO GENERADO	20,825,873.10
3220	Resultados de Ejercicios Anteriores DISMINUCIONES AL PATRIMONIO GENERADO	-2,392,966.54

IV) NOTAS AL ESTADO DE FLUJOS DE EFECTIVO

EFECTIVO Y EQUIVALENTES

Concepto	2024	2023
Efectivo	10,000.00	10,000.00
Bancos/Tesorería	10,331,026.36	14,891,880.81
Bancos/Dependencias y Otros	0.00	0.00
Inversiones Temporales (Hasta 3 meses)	202.48	183.33
Fondos con Afectación Específica	0.00	0.00
Depósitos de Fondos de Terceros en Garantía y/o Administración	0.00	0.00
Otros Efectivos y Equivalentes	61,721.25	60,000.00

ADQUISICIONES DE ACTIVIDADES DE INVERSIÓN EFECTIVAMENTE PAGADAS

Concepto	2024	2023
Bienes Inmuebles, Infraestructura y Construcciones en Proceso	824,304,494.14	797,737,760.28
Terrenos	76,063,652.12	76,063,652.12
Viviendas	0.00	0.00
Edificios no Habitacionales	144,393,478.90	144,393,478.90
Infraestructura	10,152,738.17	10,152,738.17
Construcciones en Proceso en Bienes de Dominio Público	573,717,061.45	547,150,327.59
Construcciones en Proceso en Bienes Propios	19,977,563.50	19,977,563.50
Otros Bienes Inmuebles	0.00	0.00
Bienes Muebles	65,404,812.66	65,245,332.88
Mobiliario y Equipo de Administración	7,215,559.48	6,953,929.48
Mobiliario y Equipo Educativo y Recreativo	2,165,700.16	2,219,321.00
Equipo e Instrumental Médico y de Laboratorio	178,620.96	4,850.00
Vehículos y Equipo de Transporte	25,043,317.57	25,882,833.65
Equipo de Defensa y Seguridad	2,749,051.47	2,749,051.47
Maquinaria, Otros Equipos y Herramientas	27,861,763.02	27,244,547.28
Colecciones, Obras de Arte y Objetos Valiosos	190,800.00	190,800.00
Activos Biológicos	0.00	0.00

CONCILIACION DE FLUJOS DE EFECTIVOS NETOS

Concepto	2024	2023
Resultados del Ejercicio (Ahorro/ Desahorro)	18,659,182.31	20,793,295.29
Movimientos de partidas (o rubros) que no afectan al efectivo	3,469,451.96	3,848,543.49
Depreciación de Bienes Muebles	2,660,307.22	2,590,209.49
Disminución de Bienes por pérdida, obsolescencia y deterioro	809,144.74	1,258,334.00
Flujos de Efectivo Netos de las Actividades de Operación	15,189,730.35	16,944,751.80

V) Conciliación Presupuestaria y Contable

1) Conciliación entre los Ingresos Presupuestarios y Contables

2.1 Ingresos Financieros	0.00
2.2 Incremento por Variación de Inventarios	0.00
2.3 Disminución del Exceso de Estimaciones por Pérdida o Deterioro u Obsolescencia	0.00
2.4 Disminución del Exceso de Provisiones	0.00
2.5 Otros Ingresos y Beneficios Varios	0.00
2.6 Otros Ingresos Contables No Presupuestarios	0.00

3. Menos Ingresos Presupuestarios No Contables

3.1 Aprovechamientos Patrimoniales	0.00
------------------------------------	------

1. Ingresos Presupuestarios

427,717,529.55

3.2 Ingresos Derivados de Financiamientos	0.00
---	------

3.3 Otros Ingresos Presupuestarios No Contables	0.00
---	------

Ingresos Contables (4 = 1 + 2 - 3)

427,717,529.55

2. Más Ingresos contables no presupuestarios

0.00

2) Conciliación entre los Egresos Presupuestarios y Contables

1. Total de egresos (presupuestarios)

437,282,354.86

2. Menos egresos presupuestarios no contables

31,175,568.18

2.1 Materias Primas y Materiales de Producción y Comercialización	0.00
---	------

2.2 Materiales y Suministros	2,288,624.66
------------------------------	--------------

2.3 Mobiliario y Equipo de Administración	212,726.21
---	------------

2.4 Mobiliario y Equipo Educativo y Recreativo	104,619.00
--	------------

2.5 Equipo e Instrumental Médico y de Laboratorio	22,799.96
---	-----------

2.6 Vehículos y Equipo de Transporte	0.00
2.7 Equipo de Defensa y Seguridad	0.00
2.8 Maquinaria, Otros Equipos y Herramientas	667,306.35
2.9 Activos Biológicos	0.00
2.10 Bienes Inmuebles	0.00
2.11 Activos Intangibles	2,668.00
2.12 Obra Pública en Bienes de Dominio Público	24,177,890.12
2.13 Obra Pública en Bienes Propios	0.00
2.14 Acciones y Participaciones de Capital	0.00
2.15 Compra de Títulos y Valores	0.00
2.16 Concesión de Préstamos	0.00
2.17 Inversiones en Fideicomisos, Mandatos y Otros Análogos	0.00
2.18 Provisiones para Contingencias y Otras Erogaciones Especiales	0.00
2.19 Amortización de la Deuda Publica	3,698,933.88
2.20 Adeudos de Ejercicios Fiscales Anteriores (ADEFAS)	0.00
2.21 Otros Egresos Presupuestarios No Contables	0.00
3. Más gastos contables no presupuestales	3,469,451.96
3.1 Estimaciones, Depreciaciones, Deterioros, Obsolescencia y Amortizaciones	3,469,451.96
3.2 Provisiones	0.00
3.3 Disminución de Inventarios	0.00
3.4 Aumento por Insuficiencia de Estimaciones por Pérdida o Deterioro u Obsolescencia	0.00
3.5 Aumento por Insuficiencia de Provisiones	0.00
3.6 Otros Gastos	0.00
3.7 Otros Gastos Contables No Presupuestarios	0.00
4. Total de Gasto Contable (4 = 1 - 2 + 3)	409,576,238.64

c) NOTAS DE MEMORIA (CUENTAS DE ORDEN)
(Cifras en Pesos)

CUENTAS DE ORDEN CONTABLES

CONCEPTO	2024
7172 RECUPER.D/BENEFIC.POR PR	\$31,810,093.64
7182 RECUPER.D/BENEFIC.POR PR	\$31,810,093.64
7640 Contrato de Comodato por Bienes	\$9,597,353.75
7630 Bienes Bajo Contrato en Comodato	\$9,597,353.75

CUENTAS DE ORDEN PRESUPUESTALES DE INGRESOS

CONCEPTO	2024
Ley de Ingresos Estimada	\$384,680,000.00
Ley de Ingresos por Ejecutar	\$13,744,470.45
Ley de Ingresos Devengada	\$427,717,529.55
Ley de Ingresos Recaudada	\$427,717,529.55
Modificaciones a la Ley de Ingresos Estimada	\$56,782,000.00

CUENTAS DE ORDEN PRESUPUESTALES DE EGRESOS

CONCEPTO	2024
Presupuesto de Egresos Aprobado	\$384,680,000.00

Presupuesto de Egresos por Ejercer	\$805,018.46
Modificaciones al Presupuesto de Egresos Aprobado	\$56,782,000.00
Presupuesto de Egresos Comprometido	\$440,656,981.54
Presupuesto de Egresos Devengado	\$437,282,354.86
Presupuesto de Egresos Ejercido	\$431,933,951.05
Presupuesto de Egresos Pagado	\$431,762,032.76

Bajo protesta de decir verdad declaramos que los Estados Financieros y sus Notas, son razonablemente correctos y son responsabilidad del emisor

LIC. GUADALUPE LÓPEZ GONZÁLEZ

PRESIDENTA MUNICIPAL

LIC. DANIEL PARRA MONTOYA

TESORERO MUNICIPAL

PROFR. MARIO ALEJANDRO AHUMADA SÁNCHEZ

REGIDOR PRESIDENTE COMISION DE
HACIENDA

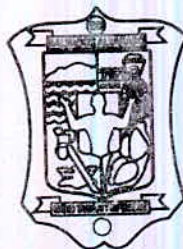

TESORERÍA MUNICIPAL
DE SALVADOR ALVARADO